



ADESIV

since **1971**
glues and varnish for parquet

PRIRUČNIK ZA ODABIR NAŠIH PROIZVODA



Ovaj priručnik ima za cilj da Vam pomogne da lako koristite naše proizvode i pruža upute za odabir najprikladnijih proizvoda u cilju rješavanja problema koji se često javljaju na mjestu izvođenja radova.

U njemu se nalazi i odjeljak namijenjen ciklusima lakiranja koji se temelje na našem iskustvu.

U svakom slučaju preporučamo da uvijek pogledate naše tehničke listove i da u slučaju dvojbe kontaktirate Vašeg prodavatelja/distributera.





PELPREN-PL6





«Tko odabere Adesiv, odabrao je tvrtku s globalnim pogledom na budućnost koja konstantno jamči kvalitetne proizvode. Pravimo ljepila već 46 godina, a najveći izazov nam je usavršiti se iz dana u dan».

Od 1971. godine proizvodimo industrijska ljepila za građevinski i obućarski sektor i industriju papira.

Naš razvoj i naš strateški izbor oduvijek su počivali na određenoj misiji i vrlo jasnim ciljevima: kvaliteta proizvoda, pažnja prema klijentu, zaštita okoliša.

Od 1971. godine pa do danas u konstantnom smo usponu, zahvaljujući ulaganjima u oblasti Istraživanja i razvoja, a naročito zahvaljujući puštanju u pogon tehnološki naprednog postrojenja za proizvodnju sirovina; izvezli smo naš brand u preko 45 Zemalja širom svijeta i postali lider na glavnim tržištima u predmetnom sektoru, a prije svega na tržištu sredstava za postavljanje, završnu obradu i održavanje drvenih podova.

U stanju smo stručnjacima za postavljanje podova ponuditi rješenja po mjeri i dati im do znanja da su drveni podovi životna investicija, pa ih kao takve treba tretirati veoma pažljivo i brižno.



www.adesiv.it





***OD 1971.G.
U BASSANU DEL GRAPPA
LJEPILA I LAKOVI ZA PARKET***



**Ponte degli Alpini. Projekt Andrea Palladio, 1569.
Povijesni grad Bassano del Grappa**

PRIMERI i SAMONIVELIRAJUĆA SREDSTVA

**Prašnjava neravna
košuljica koja se treba
nivelirati.**

Preporučeni proizvodi:



- Poboljšava prijanjanje za PAVILAST R - ADECEM FIBER
- Jednokomponentno na bazi vode
- Spremno za uporabu

+



- Brzo se suši
- Za unutarnju uporabu
- Debljine do 12 mm

=

**1-12
mm**

+



- Ojačano vlaknima
- Debljine od 3 do 50 mm
- Prikladno za grijane košuljice

=

**3-50
mm**

PRIMERI i SAMONIVELIRAJUĆA SREDSTVA

Stari keramički pod koji
treba nivelirati



Preporučeni postupak:



Abrazija površine
pomoću stroja za
pranje



- Sredstvo za poboljšanje prijanjanja
- Jednokomponento brzo se suši
- Na bazi vode
- Lako se nanosi

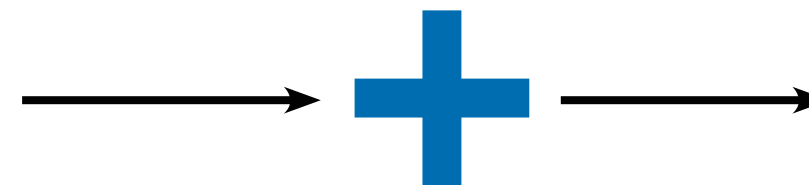

- Ojačano vlaknima
- Prikladno i za drvene podloge
- Prikladno za grijane košuljice



**3-50
mm**

PRIMER

Stari keramički pod na koji treba ljepiti novi parket



Preporučeni postupak:



Abrazija površine pomoću stroja za pranje



- Sredstvo za poboljšanje prijanjanja za staklene i keramičke površine



Za ljepljenje odaberite neko od naših dvokomponentnih ljepila

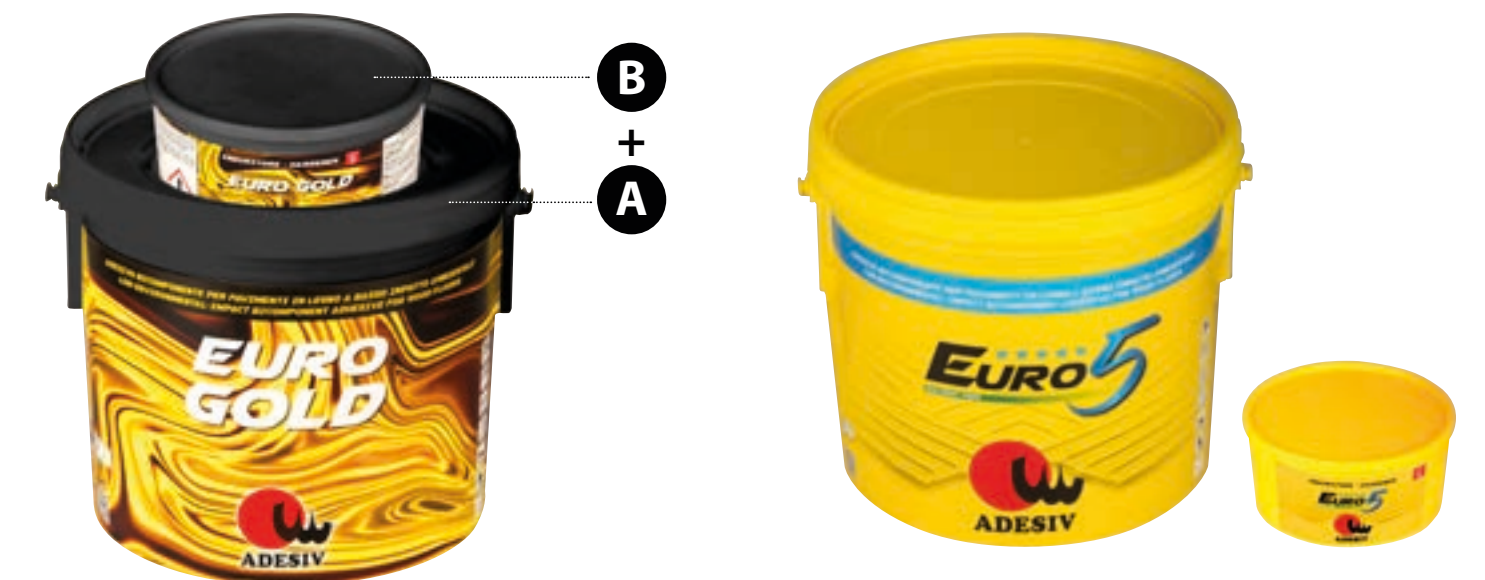

*U slučaju dodatne vlage koja dolazi ispod postojeće keramike, koristite naš primer **PAVILAST 3C**

PRIMER

PRIMER WB PU



POLIURETANSKI PRIMER

- Jednokomponento
- 100% poliuretansko
- Bez mirisa
- **Ne sadrži otapala**
- Brzo se suši 45 - 55 minuta
- Učinkovita barijera protiv dodatne vlage (maks. 5 – 6 %)
- Moć učvršćivanja



lagano prodire
sprječava krunjenje i stvara barijeru
protiv dodatne vlage

PRIMER PA400



UČVRŠĆUJUĆA SMOLA ZA ZAŠTITU OD VLAGE

- Jednokomponento
- Visoki učinak (moć očvršćivanja)
- Učinkovita barijera protiv dodatne vlage (maks. 4 – 5 %)
- Povećava mehaničku otpornost površina



Visoki stupanj prodiranja*, **jača**
stvara barijeru protiv dodatne vlage

*Ako ga koristite sa razrjeđivačem D40

PRIMER

**Stari drveni pod koji se
odvaja od košuljice**

PRIMER PA35



**UČVRŠĆUJUĆA SMOLA ZA
ZAŠTITU OD VLAGE**

- Jednokomponento poliuretansko
- Učinkovita barijera protiv dodatne vlage (maks. 4 – 5%)

**Prozirno, prikladno za brtvljenje starih
drvenih podova.**

DVOKOMPONENTNA LJEPILA

PELPREN PL6



DVOKOMPONENTNO
EPOKSIDNO
POLIURETANSKO LJEPILO
ZA DRVENE PODOVE

- Dvokomponentno
- Visoki učinak (prianjanje i jačina)
- Prikladno za sve tipove drvenih podova
- Odlično se obrađuje špahtlom
- Ne sadrži vodu

EURO 5



DVOKOMPONENTNO
EPOKSIDNO
POLIURETANSKO LJEPILO
ZA DRVENE PODOVE **S**
NISKIM UTJECAJEM NA
OKOLIŠ

- Dvokomponentno
- Visoki učinak (prianjanje i jačina)
- Prikladno za sve tipove drvenih podova
- Odlično se obrađuje špahtlom
- **Iznimno niska emisija hlapljivih organskih tvari**
- Ne sadrži vodu i otapala

SILANSKA JEDNOKOMPOENTNA LJEPILA

WB MONO MS/LE



**SILANSKO
JEDNOKOMPOONENTNO
MS LJEPILO**

- **Idealno za ljepljenje gotovih višeslojnih čvrstih podova malih dimenzija**
- Jednokomponento
- 100% MS Tehnologija
- Lako se čisti
- Ne sadrži otapala
- Ne sadrži vodu

WB MONO MS



**SILANSKO
JEDNOKOMPOONENTNO
MS LJEPILO**

- **Prikladno za ljepljenje svih tipova drvenih podova**
- Jednokomponento
- 100% MS Tehnologija
- **Visoki učinak**
- Lako se čisti
- Ne sadrži otapala
- Ne sadrži vodu

SILANSKA LJEPILA

WB MONO MS

JEDNOKOMPONENTNO LJEPILO MS

Prikladno za ljepljenje drvenih podova i stuba, podnih letvica i za popravke

- Jednokomponento
- 100% MS Tehnologija
- Visoki učinak
- Prikladno za ljepljenje svih tipova drvenih podova
- Lako se čisti



ADEFLEX MS

SILANSKO JEDNOKOMPONENTNO LJEPILO VISOKOG UČINKA prikladno i za fiksiranje letvica prilikom postavljanja decking obloga

- Jednokomponentno spremno za uporabu
- 100% MS Tehnologija
- Visoki učinak (ljepljenje)
- Poboljšava zvučnu izolaciju
- Brzo se stvrdnjava

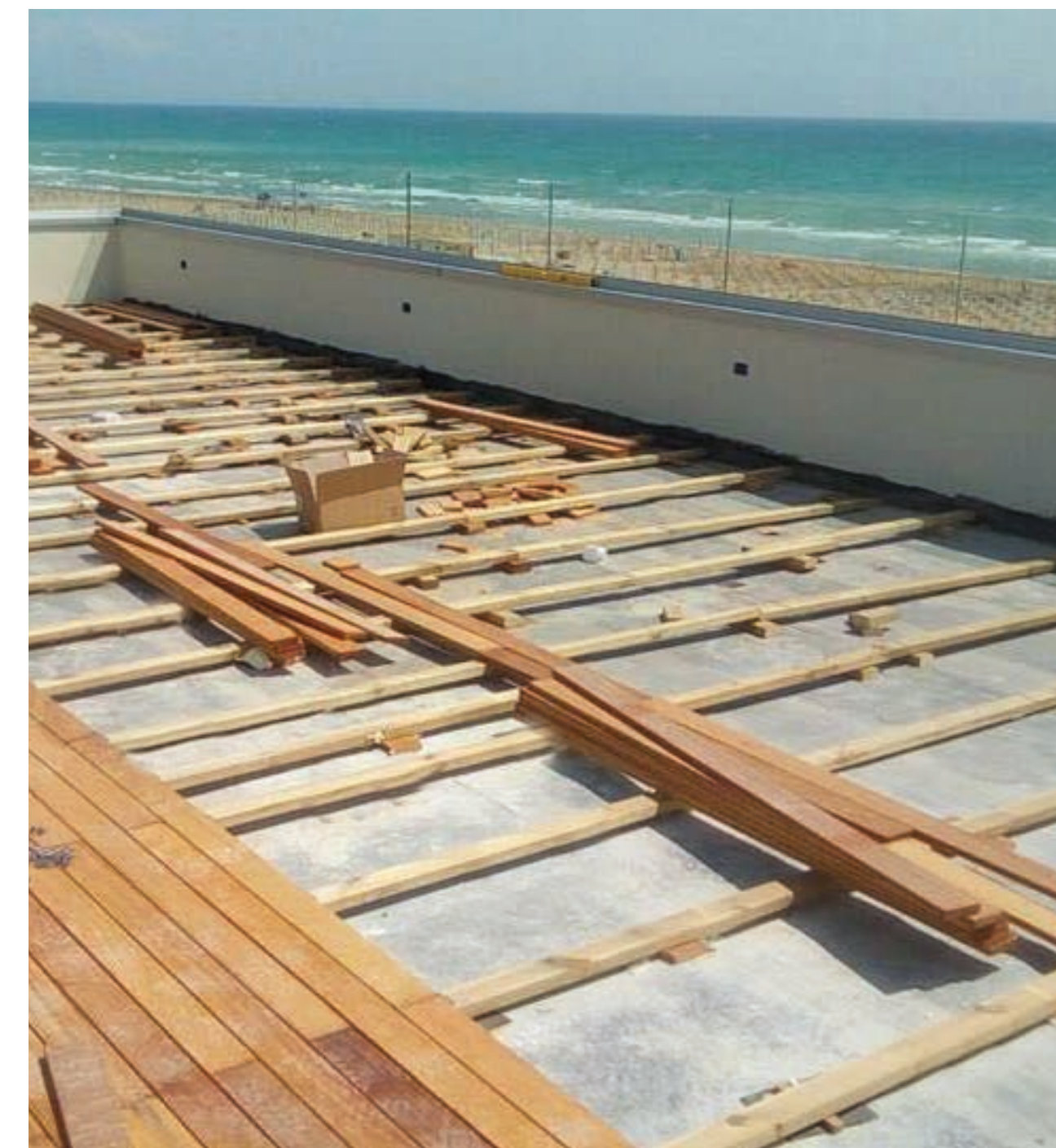

new **GOLD LINE**

“Novi asortiman “Gold Line” je najnovije dostignuće našeg laboratorija za istraživanje i razvoj i predstavlja vrhunsku kvalitetu koju smo uspjeli ponuditi kada je u pitanju asortiman proizvoda za postavljanje parketa, po pitanju učinkovitosti, ekologije i pakiranja.”



New GOLD LINE

MS GOLD FLEX

SILANSKO



JEDNOKOMPONENTNO
MS SILANSKO LJEPILO
VEOMA VISOKOG
UČINKA

- Jednokomponentno
- 100% MS Tehnologija
- Veoma visoki učinak
- Iznimno dobro hvata na početku
- Prikladno za ljepljenje svih tipova drvenih podova
- Ne sadrži izocijanate ni amine
- Ne sadrži otapala
- Niska emisija hlapljivih organskih tvari

EURO GOLD

EPOKSIDNO POLIURETANSKO



DVOKOMPONENTNO
EPOKSIDNO
POLIURETANSKO
LJEPILO ZA DRVENE
PODOVE S NISKIM
UTJECAJEM NA OKOLIŠ

- Dvokomponentno
- Visoki učinak (prianjanje i jačina)
- Prikladno za sve tipove drvenih podova
- Odlično se obrađuje špahtlom
- Veliki greben tijekom nanošenja
- Iznimno niska emisija hlapljivih organskih tvari

Preporuka

Naša dvokomponentna silanska ljepila prikladna su za ljepljenje na grijućim i osvježavajućim podovima*

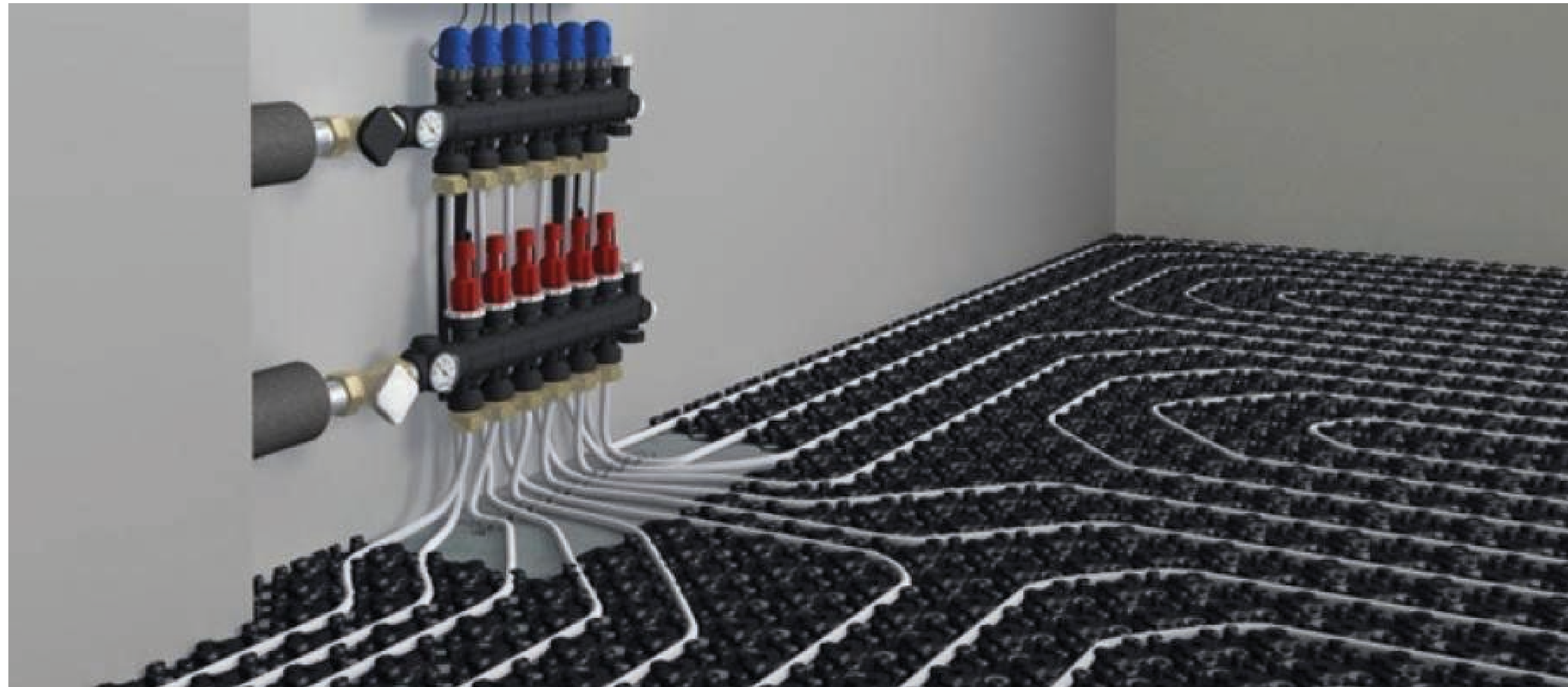

*moraju se poštivati pravila postavljanja grijućih podova



FUGASTOP

**SPECIJALNO BRTVILO ZA PARKET I
LAMINAT PODOVE**

**Jednokomponentno brtvilo na akrilnoj
bazi, može se glačati, bez mirisa je, može
se premazivati, ne sadrži otapala.**

LAKOVI

Kompletan asortiman osmišljen je i izrađen u suradnji sa stručnjacima da zadovolji potrebe parketa lijepog izgleda. Od brojnih primera koji se lako nanose i koji sprječavaju žućenje preko jednokomponentnih i dvokomponentnih lakova pa do najnovijih premaza: u pitanju su lakovi na bazi vode mat ili jakog mat učinka. Povjerite se tvrtki ADESIV; zahvaljujući našim lakovima Vaš pod će poprimiti drugačiji izgled.



**TEHNIČKA
INDIKACIJA**

Za optimalni rezultat
preporuča se nanijeti 2 sloja
podloge + 1 sloj laka

ZAPUNJAVANJE



FILLER PLUS

VEZIVNA SMOLA NA **BAZI VODE** ZA IZRAVNAVANJE DRVENIH PODOVA

- Jednokomponento
- Bez mirisa
- **Na bazi vode**
- Dobra moć zapunjavanja
- Može se premazivati sredstvima na bazi vode ili otapala

LEGASTUCCO L100

VEZIVNA SMOLA NA BAZI **OTAPALA** ZA IZRAVNAVANJE DRVENIH PODOVA



- Jednokomponento
- Bezbojan
- Visoki učinak (sposobnost zapunjavanja)
- Brzo se šmirgla
- Može se premazivati sredstvima na bazi vode ili otapala

CIKLUS NA BAZI VODE

POLIURETANSKI
JEDNOKOMPONENTNI PRIMER
ZA LAKIRANJE ULTRA MAT
NA BAZI VODE



(2 x)

+ (1 x)



=

Završni sloj:
Mat
Polusjajan
Sjajan

AKRILNI POLIURETANSKI
JEDNOKOMPONENTNI LAK

+ (1 x)



=

Završni sloj:
Jako mat

POLIURETANSKI JEDNOKOMPONENTNI LAK
PRIRODNI EFEKT

Napomena: ova podloga u boji može se koristiti i sama na način što ćete nanijeti 3 sloja iste

CIKLUS NA BAZI VODE

**Za dobivanje prirodnog efekta
u prostorijama s PROMETOM SREDNJE JAČINE**



**POLIURETANSKI DVOKOMPONENTI PRIMER NA
BAZI VODE**

**POLIURETANSKI JEDNOKOMPONENTNI LAK
PRIRODNI EFEKT**

CIKLUS NA BAZI VODE

Za dobivanje prirodnog efekta
u prostorijama s **JAKIM PROMETOM**

(2 x)



POLIURETANSKI DVOKOMPONENTNI PRIMER NA BAZI VODE

+ (1 x)



POLIURETANSKI DVOKOMPONENTNI LAK NA BAZI VODE

Završni sloj:
Mat Polumat
Polusjajan Sjajan

+ (1 x)



POLIURETANSKI DVOKOMPONENTNI LAK NA BAZI VODE

Završni sloj:
Jako mat

KOMBINIRANI CIKLUS

Ako želite koristiti **primer na bazi otopine**
+ **lak na bazi vode**



DVOKOMPONENTNI PRIMER NA BAZI OTOPINE

POLIURETANSKI DVOKOMPONENTNI LAK NA
BAZI VODE

CIKLUS NA BAZI OTOPINE

Ako namjeravate koristiti ciklus sa
primerom i lakovima na bazi otopine

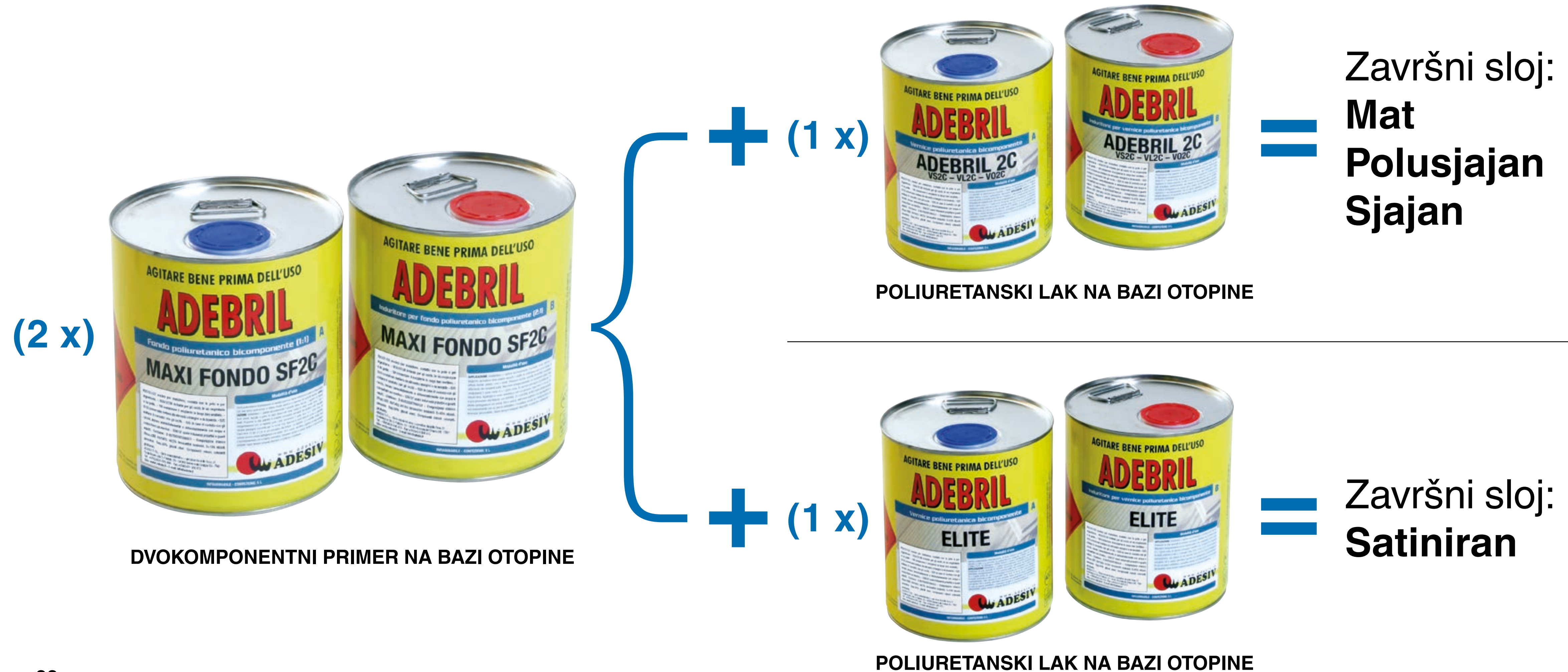

RAZRJEĐIVAČI USPORIVAČI



RAZRJEĐIVAČ USPORIVAČ OTOPINA

- **Prikladno za povećanje vremena otvorenog sušenja boja na bazi otapala**
- Idealno za ljetnje klimatske uvjete
- Preporučeno razrjeđivanje: 3/8%



RAZRJEĐIVAČ - USPORIVAČ



- **Prikladna za povećanje vremena otvorenog sušenja boja i lakova na bazi vode**
- Idealno za ljetnje klimatske uvjete
- Preporučeno razrjeđivanje: 5/10 %

ULJA U BOJI ZA DRVENE PODOVE



PAVIOLIO 25 WB

- Jednokomponento
- Odličan učinak bojanja i prodiranja u drvo
- Prikladno za sve tipove drveta
- Učinkovito odbija vodu
- Dobra otpornost na gaženje
- Može se premazivati: ciklus bojanja mora preporučiti tvrtka Adesiv

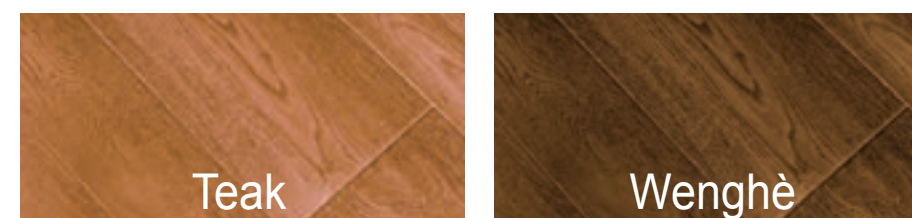
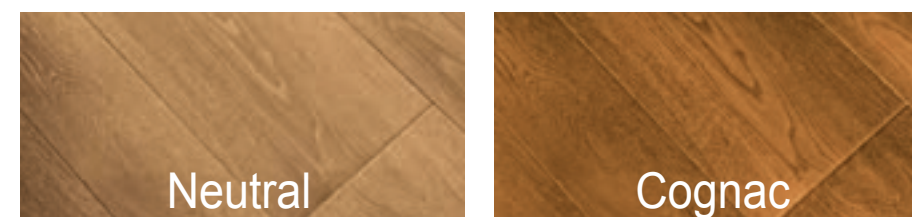
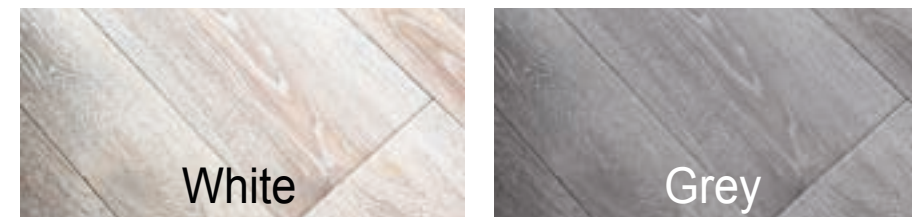

KOMPLETNI CIKLUS PREMAZIVANJA ULJEM + ZAŠTITA LAKOM NA BAZI VODE



ULJE ZA DRVENE PODOVE

JEDNOKOMPONENTNI PRIMER
Primer na bazi otopine prikladan kao
poboljšivač prijanjanja za naredni sloj laka

VEOMA JAK POLIURETANSKI DVOKOMPONENTI LAK NA BAZI
VODE Mat - polumat - polusjajan - sjajan



YouTube

Pogledajte ciklus
nanošenja

LINIJA SREDSTAVA ZA ODRŽAVANJE I ČIŠĆENJE

Voditi računa o parketu znači jamčiti njegov dugi vijek trajanja i prijatni izgled tijekom vremena; nadalje, osjećaj čistoće i higijene čini sve ambijente mnogo prijatnijim. Na ovom načelu tvrtka ADESIV razvila je liniju sredstava za čišćenje i održavanje podova koja zadovoljava dnevne i periodične potrebe



NEUTRALNO SREDSTVO ZA ČIŠĆENJE



HRANLJIVO SREDSTVO ZA ČIŠĆENJE DRVENIH PODOVA PREMAZANIH ULJEM



SAMOSJAJNO SREDSTVO ZA LAKIRANI PARKET



MAT SREDSTVO ZA POLIRANJE LAKIRANIH PARKETA



SREDSTVO ZA ČIŠĆENJE I OŽIVLJAVANJE BOJE

SREDSTVA ZA ZAŠTITU PODOVA U EKSTERIJERIMA



SREDSTVO ZA PRANJE I
OŽIVLJAVANJE BOJE ZA
EKSTERIJERE

- **Sprječava sivilo**
- Jednokomponento
- Oživljava boju i regenerira izgled



IMPREGNIRAJUĆA SMOLA

Sredstvo za impregnaciju na bazi
otopine za **tretiranje i zaštitu**
drvenih podova u eksterijerima.

LJEPILA ZA LVT, PVC I ELASTIČNE PODOVE

Upijajući podovi (tipa beton, samonivelirajući podovi, ...)



ADETAC S

AKRILNO LJEPILO VISOKE MOĆI PRIANJANJA

- Akrilno jednokomponentno ljepilo
- Visoka moć ljepljenja
- Jako početno prijanjanje
- **Samo za interijere**

Upijajući i neupijajući podovi



Prije postavljanja
UKLONITI VOSAK S PODA I
UČINITI GA HRPAVIM



PELPREN PL6-G

DVOKOMPONENTNO LJEPILO ZA TEKSTILNE I ELASTIČNE PODOVE I SPORTAŠKE PODOVE

- Dvokomponentno epoksidno i poliuretansko ljepilo
- Visoka moć ljepljenja
- Velika upornost i elastičnost
- **Za interijere i eksterijere**



LJEPILA ZA LVT, PVC I ELASTIČNE PODOVE



PRIKLADNO I ZA SPORTAŠKE PODOVE I UMJETNU TRAVU

- Dvokomponentno epoksidno i poliuretansko ljepilo
- Visoka moć ljepljenja
- Velika upornost i elastičnost
- Za interijere i eksterijere
- Prikladno za upijajuće i neupijajuće podove



ADESIV *SINCE 1971*
GLUES AND VARNISH FOR PARQUET

Follow us on

